Максим Горький

В жизни и творчестве

МКОУ «Специальная школа №58»

http://ku4mina.ucoz.ru/

Классики не умирают

Он был биографом своего века

К. А. Федин

Горький – эпоха…

М. И. Цветаева

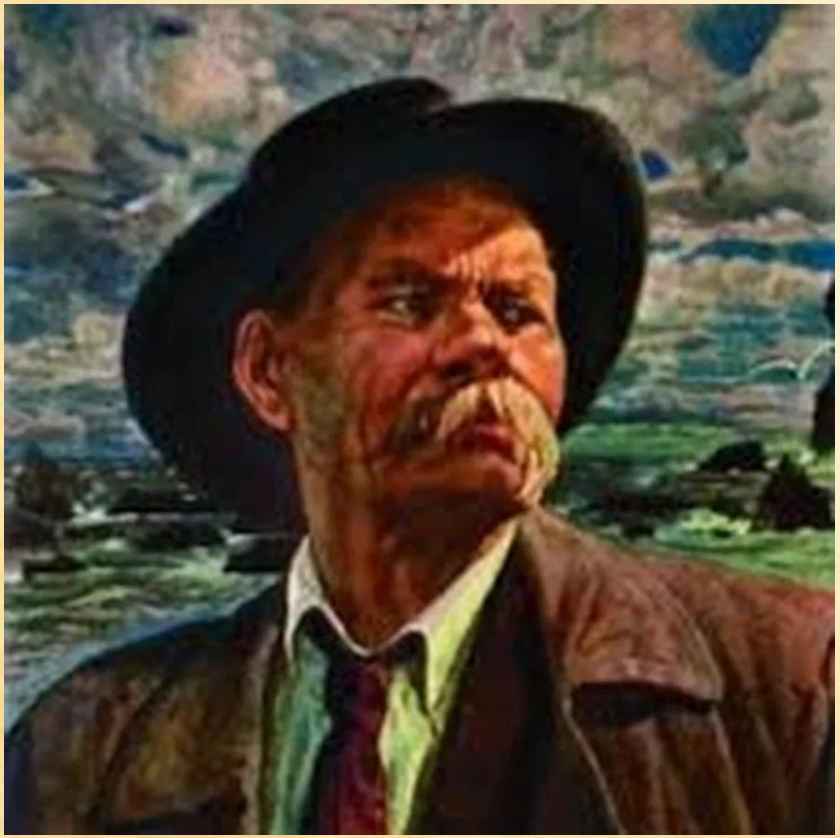

Горький жил по зову «трагически прекрасной эпохи». Сейчас его голос звучит со сцен театров всего мира, с экранов телевизора, по радио и в Интернете, а многие произведения поражают глубиной мысли, актуальностью проблем и непревзойденным художественным мастерством.

http://ku4mina.ucoz.ru/

Детство и юность

Началась и потекла со страшной быстротой густая, пёстрая, невыразимо странная жизнь.

М. Горький «Детство»

Алексей Максимович Пешков

Родился 16 (28) марта 1868 года в Нижнем Новгороде в семье столяра-краснодеревенщика Максима Савватеевича Пешкова и мещанки Варвары Васильевны Кашириной

http://ku4mina.ucoz.ru/

Вскоре после свадьбы ,

Максим Савватеевич получил от Волжского параходства предложение переехать

с семьёй в Астрахань, где он был назначен управляющим конторой пароходства И. Колчина.

Но счастье длилось недолго.

В Астрахани вспыхнула эпидемия холеры. Первым заболел Алёша,

от него заразился отец, который самоотверженно ухаживал за мальчиком. Летом 1871 года отец Горького умер, а Варвара Васильевна с сыном возвратились в Нижний Новгород.

http://ku4mina.ucoz.ru/

Дом Кашириных

В этом доме Алёша Пешков прожил с осени 1872 по июль 1876. Он сразу показался ему мрачным. «…приземистый одноэтажный дом, окрашенный грязно-розовой краской с нахлобученной низкой крышей и выпученными окнами» («Детство»)

– Здесь будущий писатель испытал «свинцовые мерзости дикой русской жизни», закалившие его характер.

http://ku4mina.ucoz.ru/

- С первых дней жизни в Нижнем Новгороде Алёша ежедневно видел жестокие ссоры и пьяные драки, скандалы, в которые втягивалась вся родня.
- «Дом деда был наполнен горячим туманом взаимной вражды всех со всеми; она отравляла взрослых, и даже дети принимали в ней живое участие». («Детство»)

http://ku4mina.ucoz.ru/

Бабушка – Акулина Ивановна

На всю жизнь бабушка стала для М.Горького «другом самым близким сердцу, самым понятным и дорогим человеком». Она рассказывала внуку сказки и легенды, читала духовные стихи. Добрая, смелая и бескорыстная, она научила его любить жизнь, восхищаться природой, мечтать о лучшем будущем и стойко переносить все невзгоды. Именно её самоотверженная любовь обогатила мальчика, «насытив крепкой силой для трудной жизни».

http://ku4mina.ucoz.ru/

Дед – Василий Васильевич Каширин

- Сек детей за малейшую провинность.
- Гибкие ивовые прутья всегда мокли в кадушке на кухне.
- Но именно он научил шестилетнего Алёшу церковнославянской грамоте по Псалтыри и Часослову.

http://ku4mina.ucoz.ru/

Нижегородское слободское Кунавинское начальное училище

Школу Горький возненавидел: учителя его не любили,

а одноклассники дразнили Нищебродом

(т. к. Алеша, желая помочь бабушке, занялся ветошничеством).

Несмотря на все, мальчик учился хорошо.

Но, проучившись два года, расстался

с училищем «по бедности».

http://ku4mina.ucoz.ru/

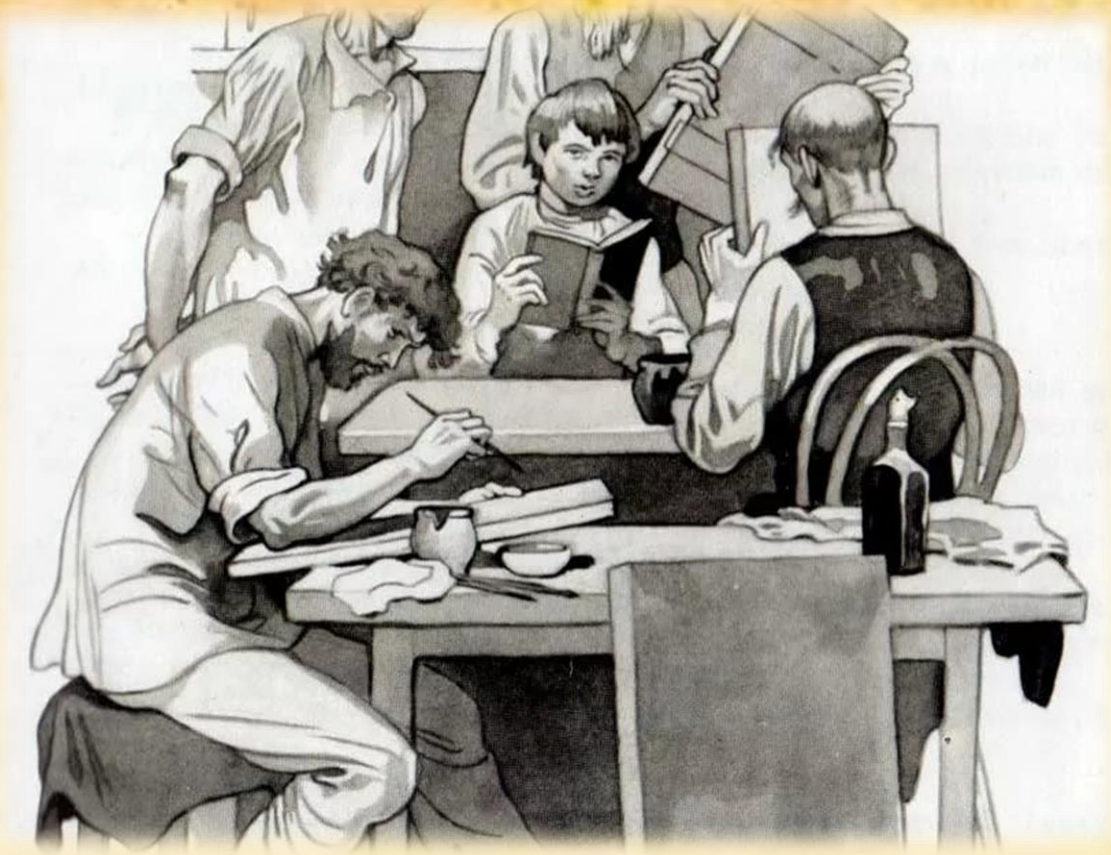

1879 г. - смерть матери от чахотки (Алёше 11 лет)

«Ну, Лексей , ты – не медаль, на шее у меня – не место тебе, а иди-ка ты в люди».

http://ku4mina.ucoz.ru/

Путь «в людях»

Горький поступает в услужение в магазин модной обуви на главной улице Нижнего Новгорода.

Работал прислугой, посудником на пароходах, «мальчиком» в иконной лавке, учеником в иконописной мастерской И.Я.Салабановой, десятником на стройке, статистом в театре на Нижегородской ярмарке.

Именно в этот период у Горького родилось стойкое желание жить по-другому, чисто, красиво, как рассказано в книгах.

Много читает. После знакомства с поэмами А.С.Пушкина начинает писать сам.

Растет желание учиться во что бы то ни стало.

http://ku4mina.ucoz.ru/

1884 г. – переезд в Казань

- Уезжает с тайной мечтой поступить в университет, останавливается в семье друга Н.Н.Евреинова. Но, чтобы не быть в тягость, начинает работать грузчиком на пристанях Волги.
- Казань – духовная родина писателя, здесь пробудилось его революционное сознание
- Казанский период – период становления личности, начало познания человека, попыток разобраться в собственной душе и выяснить свое отношение к Богу.

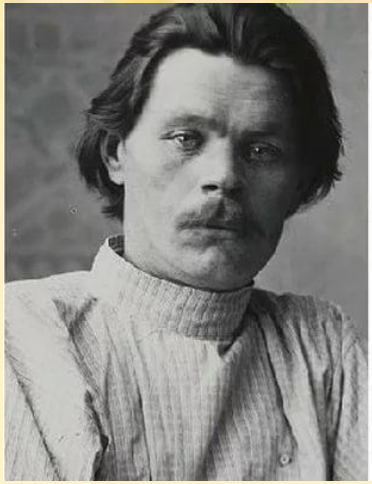

http://ku4mina.ucoz.ru/

Начало пути

- В сентябре 1888 г. Начинается первое путешествие по стране, которую он хотел узнать побольше, исходив собственными ногами.
- Весной 1889 г. Приезжает в Нижний Новгород, активно посещает кружки оппозиционно настроенной интеллигенции.
- Знакомство с Короленко, которому приносит на отзыв первую поэму «Песнь старого дуба»

http://ku4mina.ucoz.ru/

Знакомство с Ольгой Юльевной Каменской

- Первая настоящая любовь. О.Ю.Каменская была женой одного из политических ссыльных. Женщина не принимала всерьез ухаживания страстно влюбленного юноши и не решилась расстаться с мужем. Пешков уходит из города и почти два года « шатается по дорогам России, как перекати-поле». Из этих странствий родится цикл рассказов «По Руси»

http://ku4mina.ucoz.ru/

Тифлис

В 1891 году Пешков приезжает в Тифлис, работает в железнодорожной мастерской и занимается пропагандой среди рабочих.

12 сентября 1892 года на страницах тифлисской газеты «Кавказ» появился рассказ «Макар Чудра», подписанный псевдонимом Максим Горький.

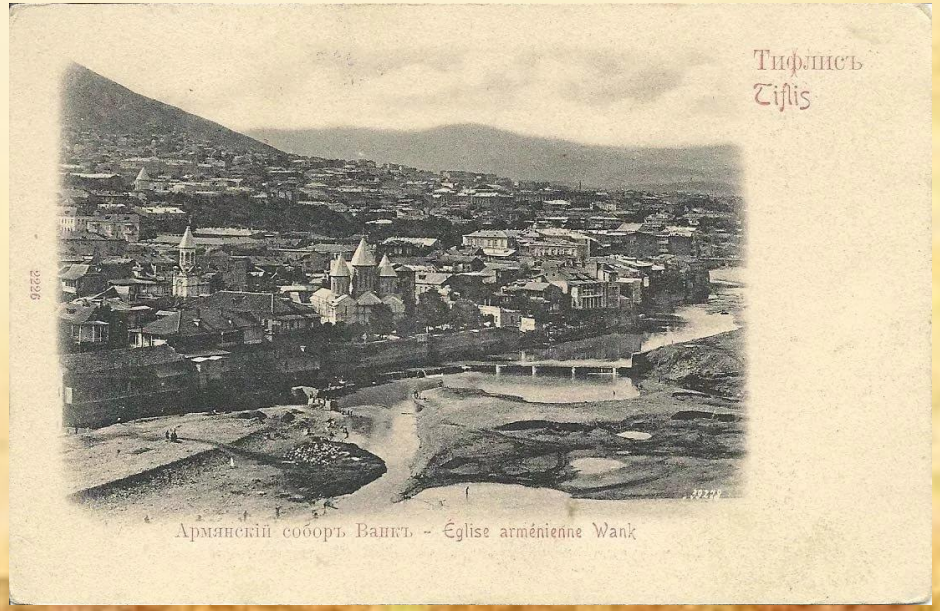

http://ku4mina.ucoz.ru/

1896 год

- М.Горький живет в Нижнем Новгороде, сотрудничает с газетами «Нижегородский листок» и «Одесские новости».
- В августе женился на Екатерине Павловне Волжиной. Но счастье длилось недолго: в октябре у Горького открылся туберкулез, супруги переехали в Крым, потом в село Мануйлиха Полтавской губернии. Там у них родился сын Максим..
- Горький напряженно работает, и в начале 1898 годы выходит в свет двухтомник «Очерки и рассказы»

http://ku4mina.ucoz.ru/

На рубеже веков

- В 1899 г. Горький приезжает в Петербург, знакомится со многими известными писателями, становится активным членом литературного общества писателей-реалистов «Среда».
- В журнале «Жизнь» печатается «Фома Гордеев»
- С 1900 года начинаются тесные контакты М.Горького с Московским Художественным театром, где ставятся его пьесы «Мещане», «На дне», «Дети солнца», «Дачники»
- После одного из спектаклей знакомится с актрисой Марией Федоровной Андреевой, которая впоследствии станет его гражданской женой..

http://ku4mina.ucoz.ru/

Революция

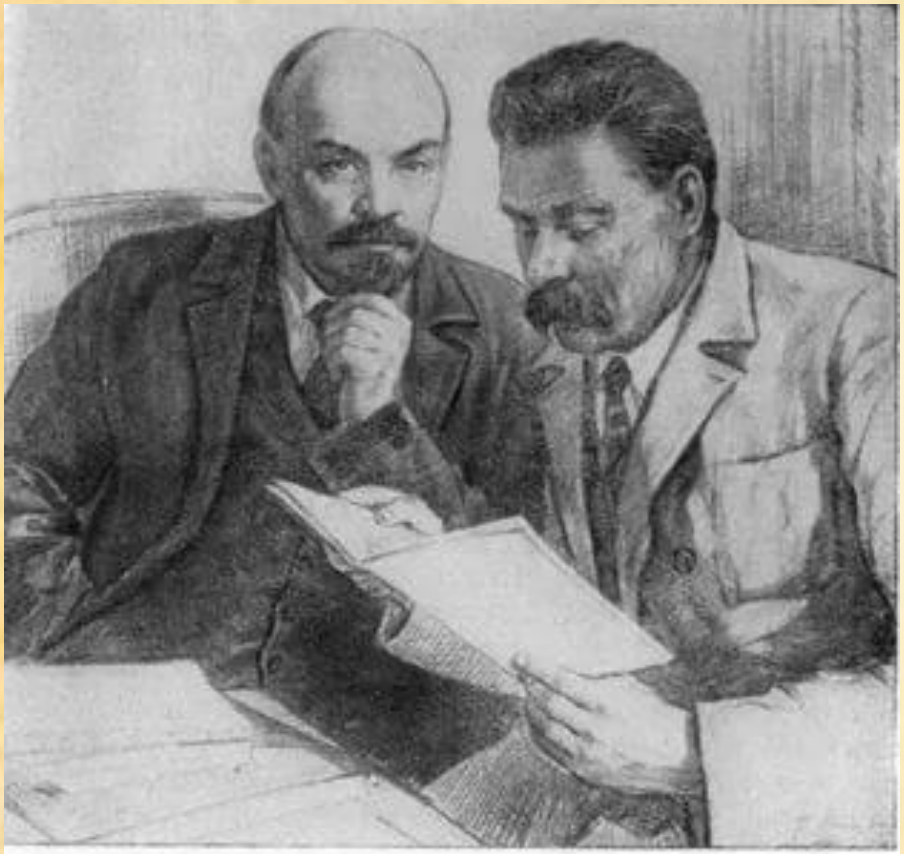

С картины П. Васильева

- Накануне 1905 года крепнет связь Горького с социал-демократическими организациями, дает деньги на издание подпольной литературы, сочиняет петиции и воззвания.
- С осени 1905 года при содействии Горького выходит первая большевистская легальная газета «Новая жизнь».
- В декабре 1905 г. Писатель оказался в центре революционных событий. Его квартира превратилась в боевой штаб.
- В феврале 1906 года уезжает в Америку, затем в Италию.
- В 1913 возвращается в Россию.

http://ku4mina.ucoz.ru/

Духовный кризис

- В 1915 году Горький создает собственный журнал «Летопись» и демократической издательство «Парус».
- К началу 1917 года писатель приходит

в состояние духовного кризиса. Он понимает, что его надежды на демократизацию страны иллюзорны..

- В статьях «К демократии», «Вниманию рабочих» писатель выражает тревогу

за судьбу России.

- Осенью 11921 года он был вынужден покинуть страну, к этому времени горький разочаровался во внутренней и особенно культурной политике, проводимой

в России.

- Лечение в Германии, окончательный разрыв с большевиками.

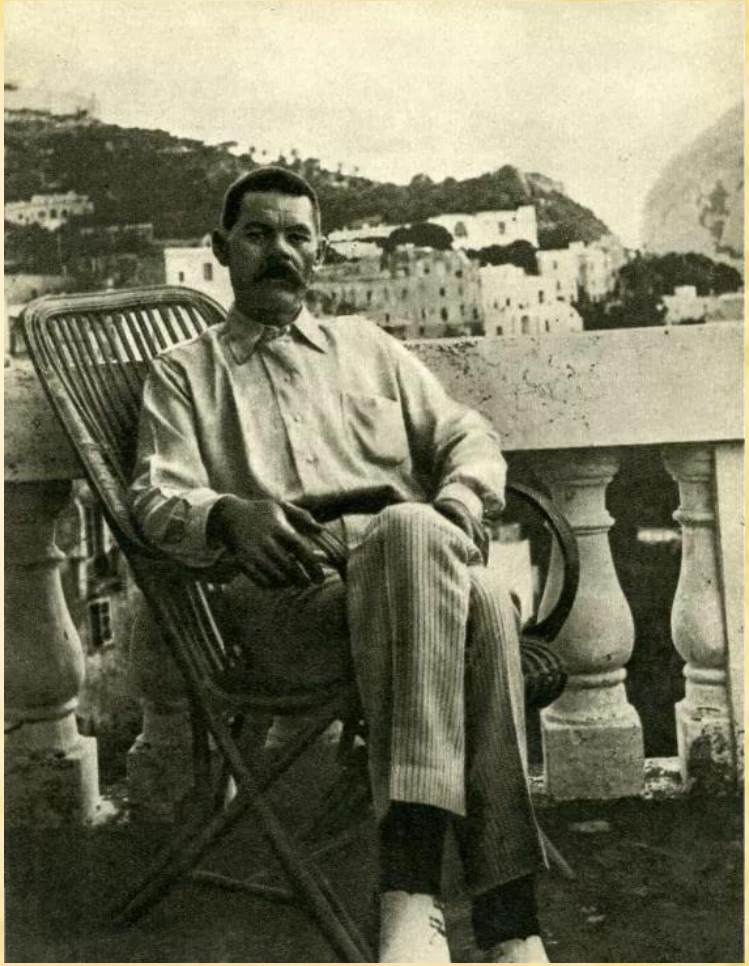

http://ku4mina.ucoz.ru/

Возвращение в Россию

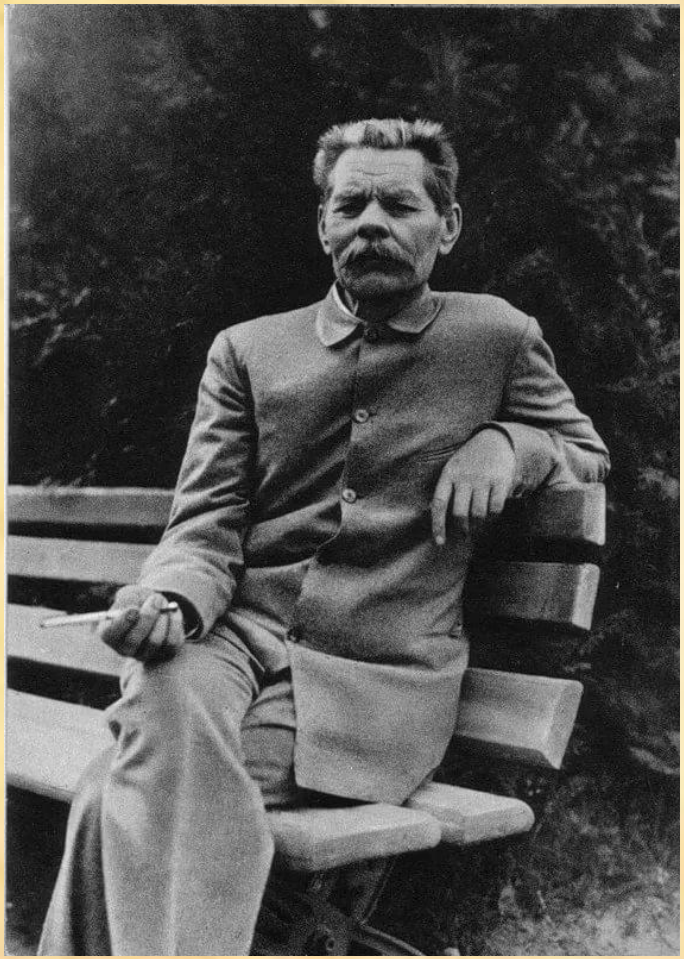

В мае 1928 года Горький приезжает в Москву..

Он с головой окунается

во множество литературно-общественных дел и политических мероприятий.

http://ku4mina.ucoz.ru/

Последние годы

- В конце мая 1936 года писатель живет в Крыму.
- 27 мая приехал в Москву,

а 1 июня отправился на дачу в Горки, где 18 июня 1936 года в 11 часов утра он скончался.

- Прах писателя был погребен в Кремлевской стене на Красной площади.

М. Горький умер 18 июня 1936 г. в Москве, пережив сына чуть более чем на два года. После смерти был кремирован, прах помещён в урне в Кремлёвской стене на Красной площади в Москве. Перед кремацией мозг М. Горького был извлечён и доставлен в Московский Институт для дальнейшего изучения.

http://ku4mina.ucoz.ru/

Максим Горький писал сказки для детей.

Среди них:

«Сказка про Иванушку-дурачка», «Воробьишко», «Самовар», «Сказки об Италии» и другие.

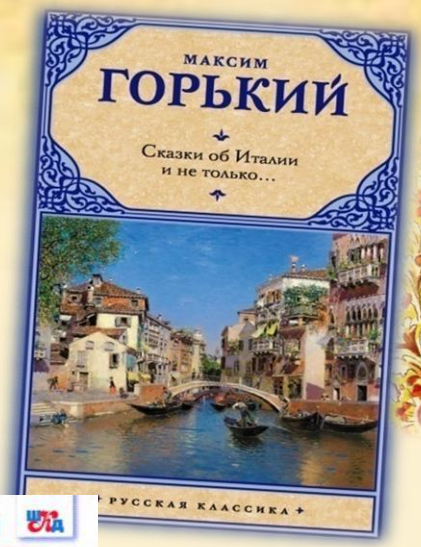

http://ku4mina.ucoz.ru/

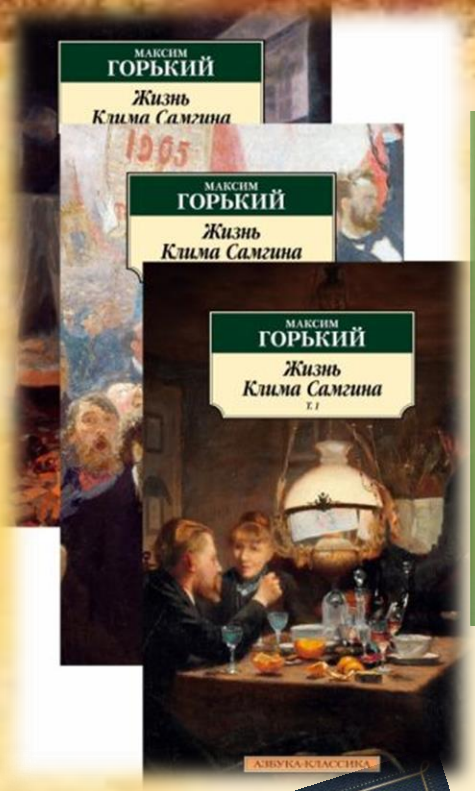

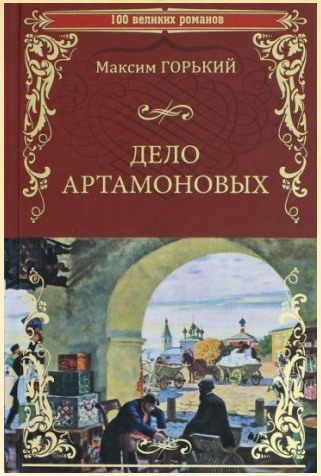

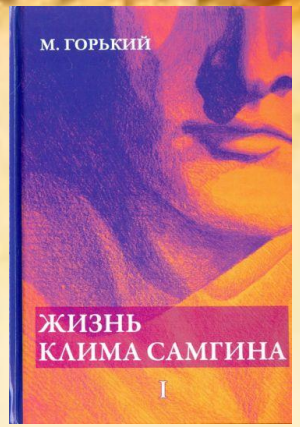

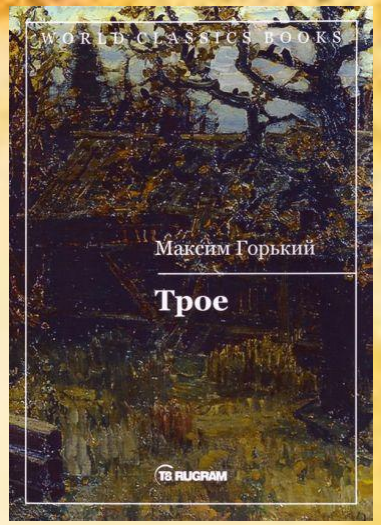

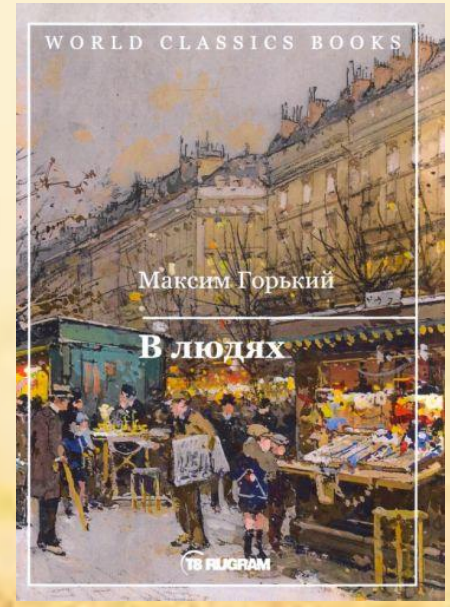

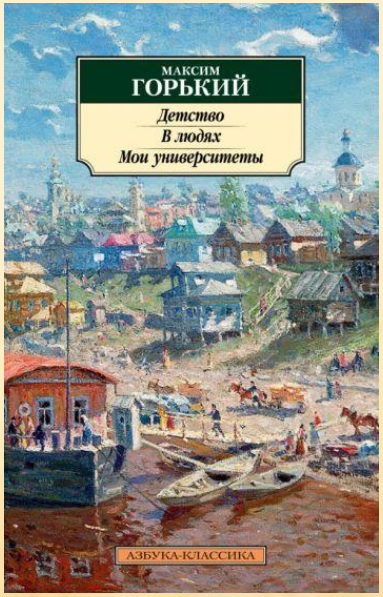

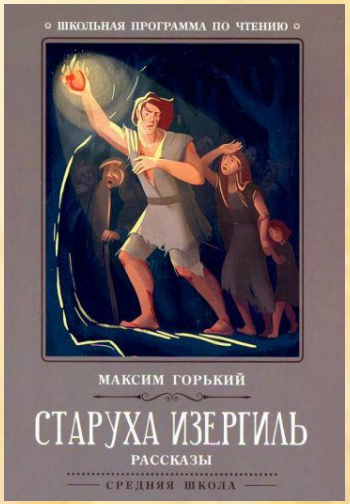

http://ku4mina.ucoz.ru/

Спасибо за внимание!

http://ku4mina.ucoz.ru/